

Bruno Crevato-Selvaggi
Associazione Italiana Collezionisti Posta Militare

Dalla baia di Assab all'Impero

25 ottobre 2022

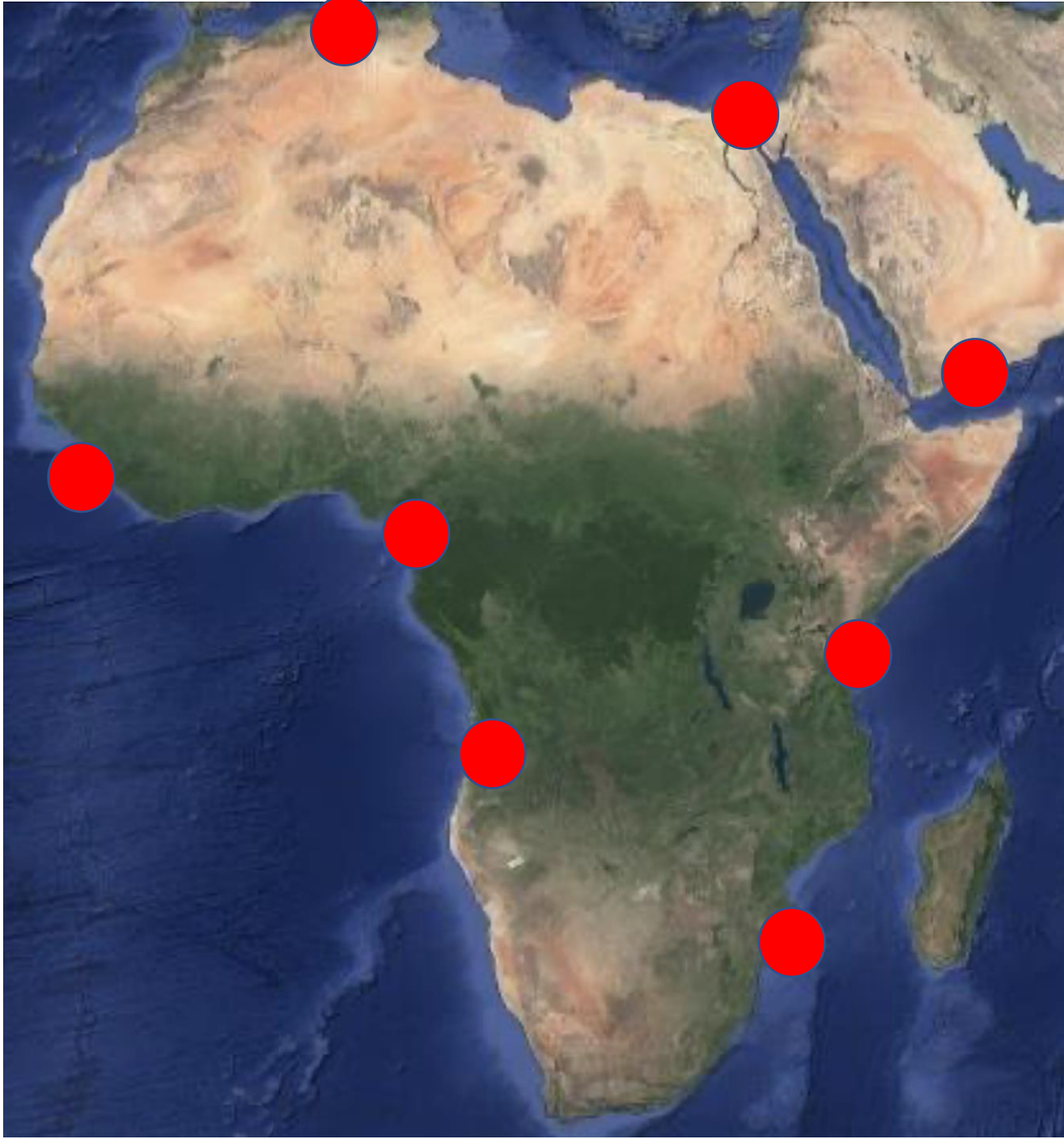

XVI-XVIII secolo. Punti commerciali europei

1830. Dominio coloniale francese in Algeria

1858. Diretto dominio britannico sull'India

1859. Inizio dei lavori del canale di Suez

1869. Apertura del canale di Suez

1839. Aden alla Gran Bretagna



1869







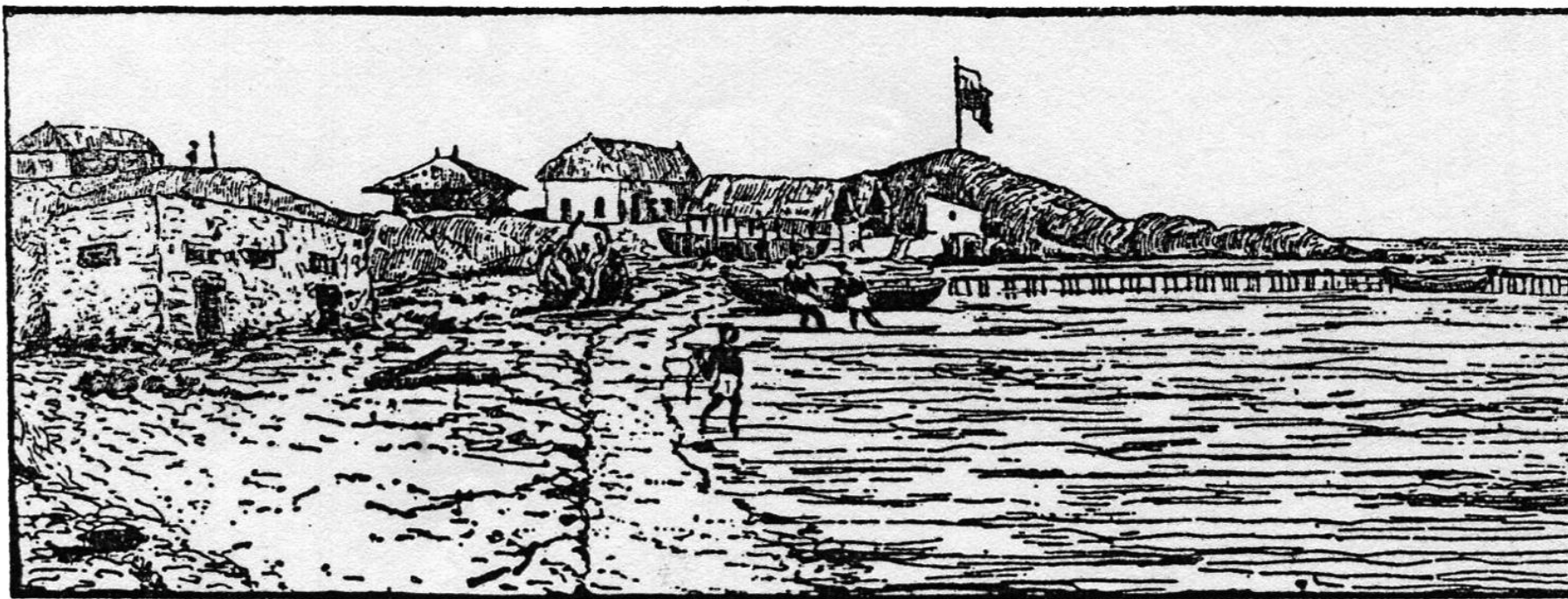

Giuseppe Sapeto 1811-1895





15 novembre 1869

1879-1880
occupazione del
territorio

1882, 5 luglio:
istituzione Colonia
italiana ad Assab

E quindi, la posta

Il servizio postale venne organizzato alla fine del 1881, affidandone l'esecuzione al Commissariato di Assab appena istituito:

un segretario farà le funzioni di ufficiale postale, salvo prendere altre disposizioni a norma delle circostanze e d'accordo con la Compagnia Rubattino la quale s'impegna sin d'ora ad accettare i pieghi a destinazione d'Italia, d'Egitto, Mar Rosso, India, Singapore, Batavia. La tassa postale (da regularsi mediante apposita tariffa) è percepita con francobolli di Stato.



BAIA DI ASSAB

L'ESPLORAZIONE

RASSEGNA QUINDICINALE

delle conquiste Geografiche e degli Interessi italiani in tutti i punti del Glo.

Direzione ed Amministrazione: Napoli Largo Carolina, 1.



BAIA DI

Italia
Egizi

Sig Attilio Mori

Firenze

Via degli Alfani, 7.

Thackeray



COMMISSARIATO CIVILE IN ASSAB



BAIA DI



Figli di M. V. Colombo

Viaggia nuova

Genova

IN ASSAB



Le corrispondenze così affrancate ed annullate venivano consegnate alla nave stazionaria, che più o meno quindicinalmente si recava ad Aden, sull'opposta sponda del mar Rosso, per rifornirsi di generi di ogni necessità. Il Console italiano le riceveva e ne faceva un pacco per Brindisi, che spediva dall'ufficio postale di Aden con affrancatura indiana, cioè quella lì in uso.

1° marzo 1884: istituzione della collettoria

16 febbraio 1885: ufficio postale





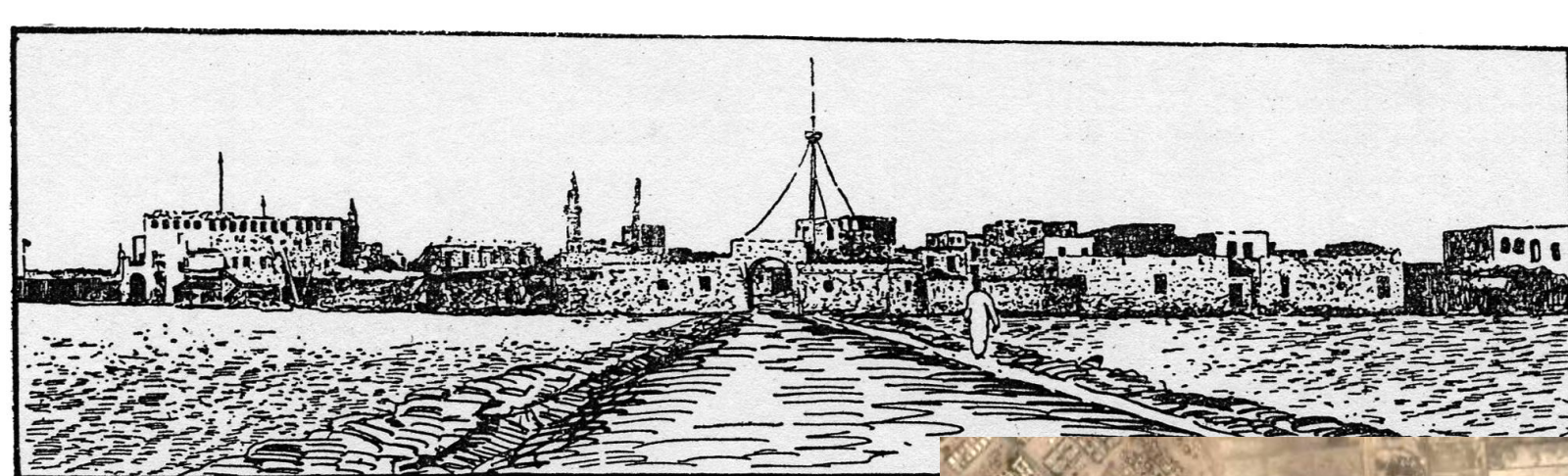

Novembre 1867. Apertura ufficio postale egiziano

1870. Governatorato egiziano.





1882 Egitto alla Gran Bretagna

1884-1885 Conferenza di Berlino



5 febbraio 1885. Occupazione militare di Massaua;
2 dicembre sgombero del presidio egiziano.



1° marzo 1885: apertura dell'ufficio postale.





3 agosto 1889. Asmara.

1° gennaio 1890. Colonia Eritrea.



**Cronologia degli uffici postali
nell'Ottocento**

1° marzo 1884 Assab

1° marzo 1885 Massaua

20 ottobre 1890 Asmara

20 ottobre 1890 Cheren

1° marzo 1893 Ghinda

1° luglio 1894 Adi Ugri

1° marzo 1895 Saganeiti

16 marzo 1895 - 25 dic. 1897 Cassala

1° maggio 1895 - 18 mag. 1896 Adigrat

1° settembre - 9 dicembre 1895 Adua

entro luglio 1896 Adi Caié

L'appetito
vien mangiando...

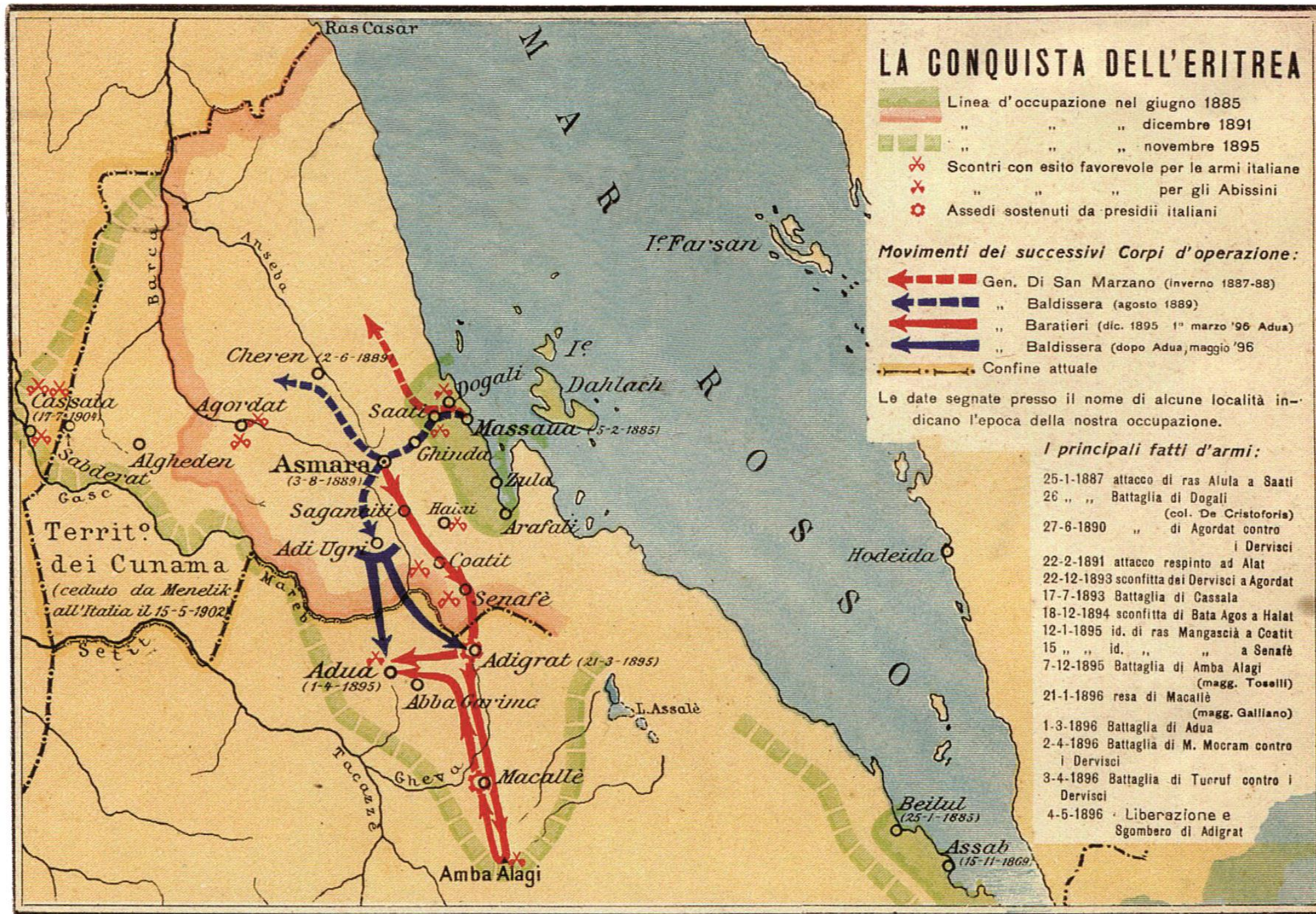

Reparto senza bollo
Monsieur la 1. Comp.
Vigoni 29. Battag.

= Da raccomandare =

R. N. 238

Ma gentilissima signora
Sig. Caterina Vigoni - Filoni
Corpo Vittorio Emanuele # 38

Sugo s. Romagna



Dal Benadir alla Somalia

Migiurtinia

Obbia

Benadir, a Zanzibar

1885. Visita di Cecchi, console ad Aden, nel Benadir.

1889. Protettorato su Obbia e Migurtinia

1889. Protettorato su Benadir

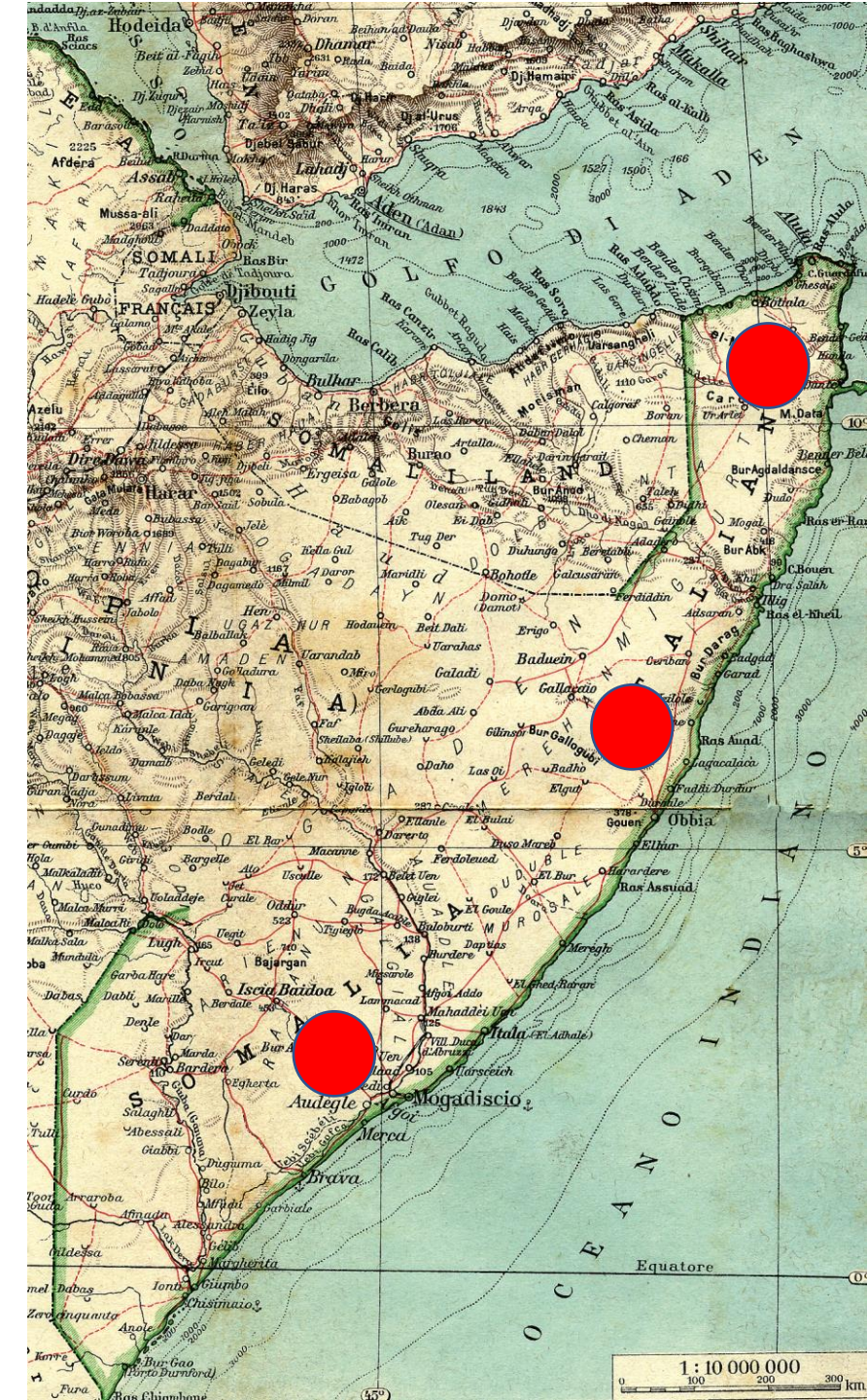

Nessun servizio postale.



1° novembre 1903. Apertura di uffici a Merca, Brava, Gumbo, Mogadiscio.



Creare dei francobolli per la colonia, in vendita presso i singoli residenti, sarebbe fonte di forti proventi per la Società a scapito dei numerosi collezionisti che non mancherebbero di accapparrarsi una novità filatelica. Noto a questo proposito che il capo delle poste francesi a Zanzibar, oltre al suo stipendio ha un provento valutato da persone serie a forti somme quale percentuale delle vendite dei francobolli per raccoglitori.



UNION POSTALE UNIVERSELLE
POST CARD.



Signe Stefano Douady

Via Cintoni 99

Palermo.

Italy.



1° maggio 1905: Somalia italiana meridionale.



Aprile 1908. Somalia italiana







Il dopoguerra. I piccoli compensi

Oltregiuba.
29 giugno 1925
– 1° luglio 1926

Somalia.

1° luglio 1925: lira.

1925-1927. Conquista
della Somalia











Ministero delle Colonie

L. Sclosser e Figli Roma

Ord. 70 - 20.000 - 6 - 33 F to 12,5 x 17,5

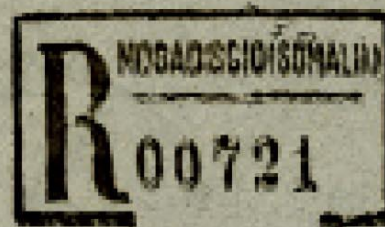

Ente Autonomo

Fiera di Tripoli

R O M A

L'Etiopia e la guerra

3 ottobre 1935 – 5 maggio 1936





CARTOLINA POSTALE
PER LE FORZE ARMATE
AFRICA ORIENTALE



Il mittente scriva nello spazio seguente il suo preciso indirizzo (cognome, nome, grado ed ogni altra indicazione) attenendosi alle istruzioni ricevute dal proprio comando.

Orsini



*A Sig. Colonnello
Cattaneo Comm. August
Ispettore Superiore
Posta Militare
Roma - Appio*

L'Impero

9 maggio 1936. Proclamazione
dell'impero e creazione
dell'AOI

AFRICA ORIENTALE ITALIANA

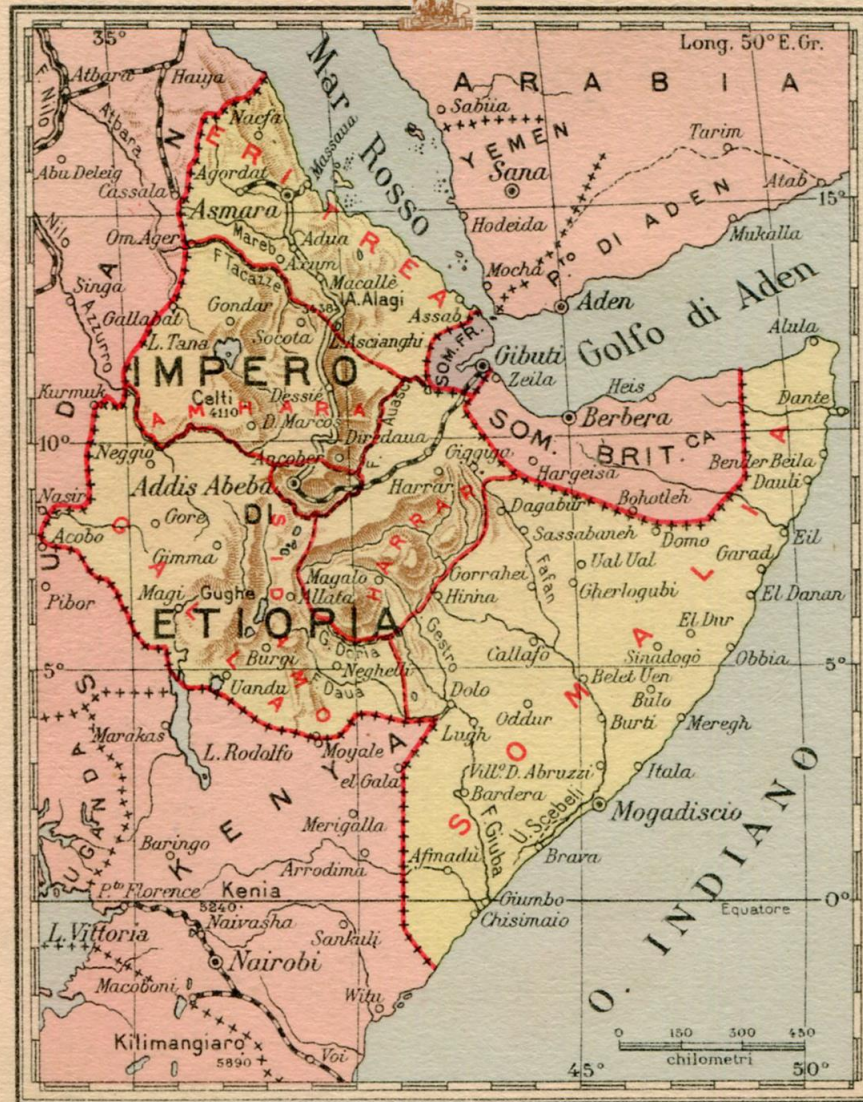

Istituto Geografico Militare - Firenze

1936-A XIV

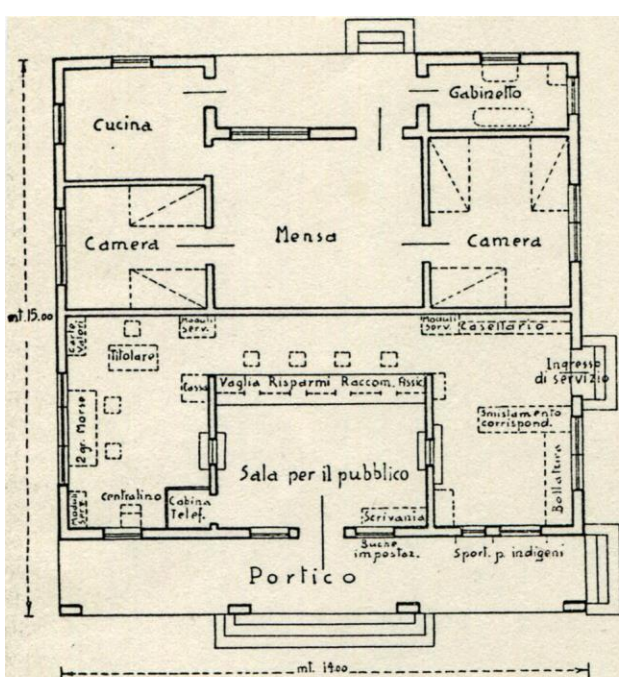

Edificio tipo per uffici p. t. secondari. - (Pianta). Scala 1:200.

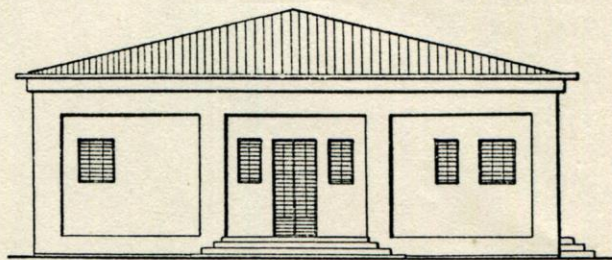

Edificio tipo per uffici p. t. secondari. - Visto di fronte. - Scala 1:100.

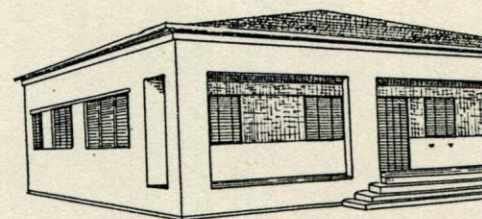

Edificio tipo per uffici p. t. secondari. - Prospettiva. -













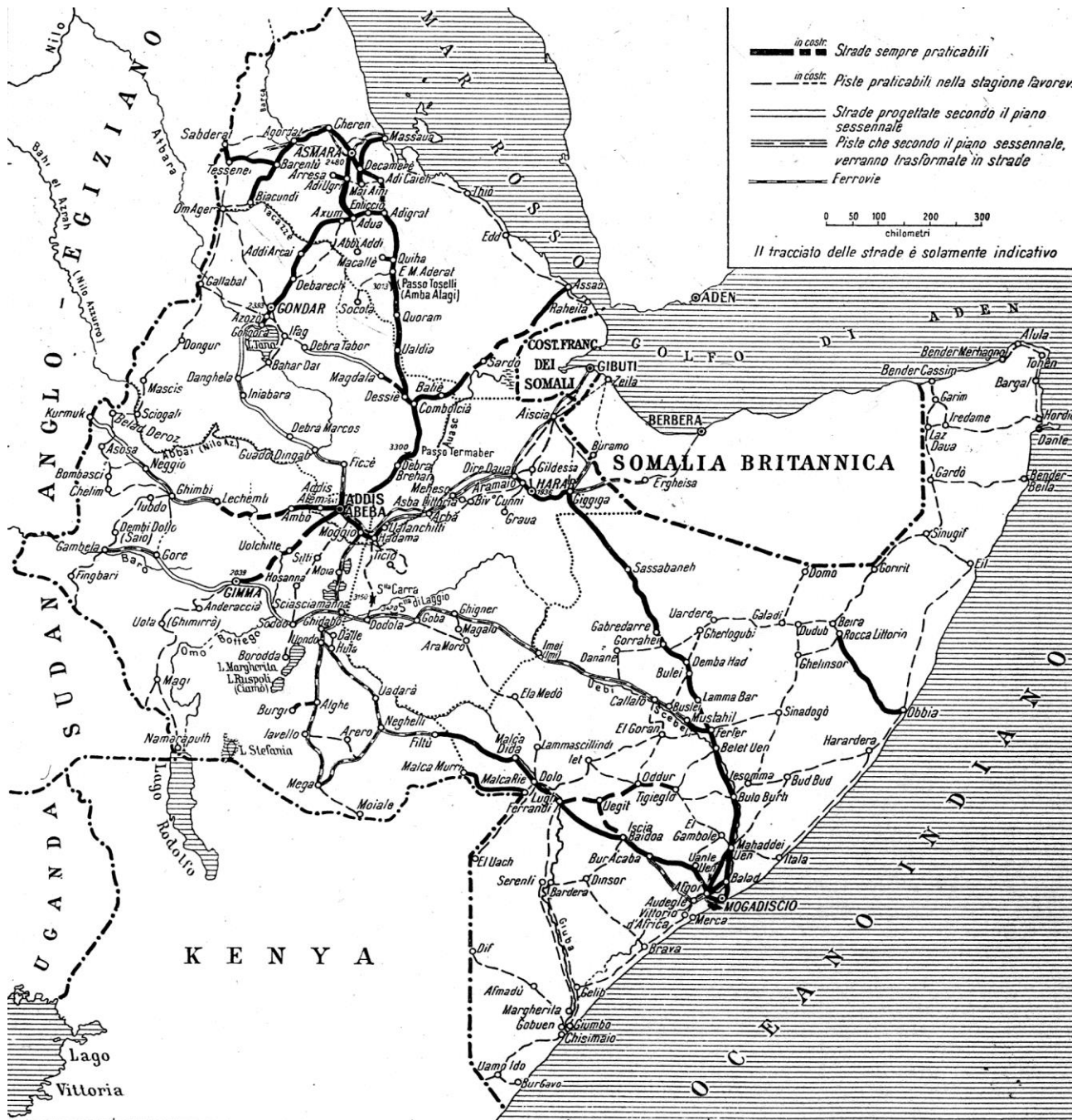

ALA LITTORIA S. A.
ROMA - AEROPORTO DEL LITTORIO



ITALIA - AFRICA ORIENTALE IN TRE GIORNI

PARTENZE DALL' ITALIA
DUE VOLTE ALLA SETTIMANA

Le corrispondenze per l'Africa Orientale devono essere imbucate in tempo perchè raggiungano per le ore 17 di ogni lunedì e giovedì l'**Ufficio Postale di Roma Ferrovia** o alle 4,30 del mattino di ogni martedì e venerdì l'**Ufficio Postale di Brindisi Transito**, per partire col velivolo delle ore 6 da Brindisi.

Sopratassa, oltre la tassa ordinaria
Lire 0,75 ogni 5 grammi di peso.

dall' ITALIA all' ERITREA in 3 giorni
dall' ITALIA alla SOMALIA in 5 giorni
dopo l'attuazione del servizio Asmara-Mogadiscio

●
Applicate sulla busta le apposite marche
azzurre che l'Ala Littoria fornisce gratuita-
mente, oppure scrivete ben chiaro:

PER VIA AEREA - PAR AVION

●
CHIEDETECI LA SPECIALE CARTA E BUSTA LEGGERA PER POSTA AEREA del peso di 5 gr. con le indicazioni di avviamento già stampate.

Per informazioni rivolgetevi all'**Ala Littoria S. A. Roma**, Aeroporto del Littorio e a tutti gli Scali ed Agenzie della Società.

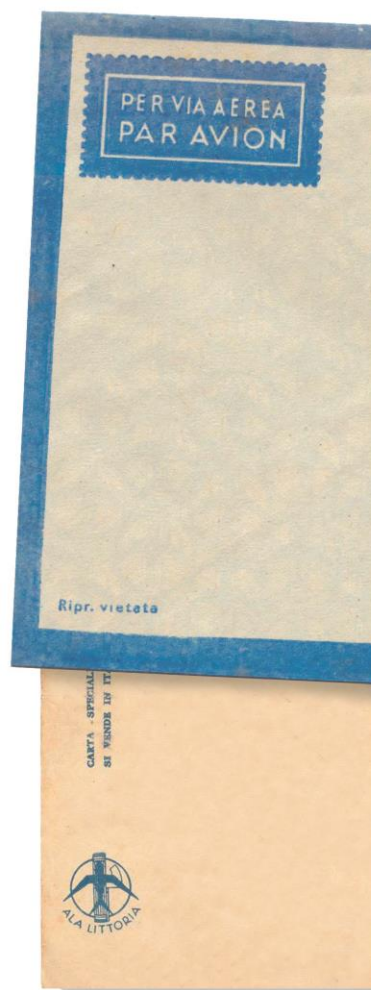

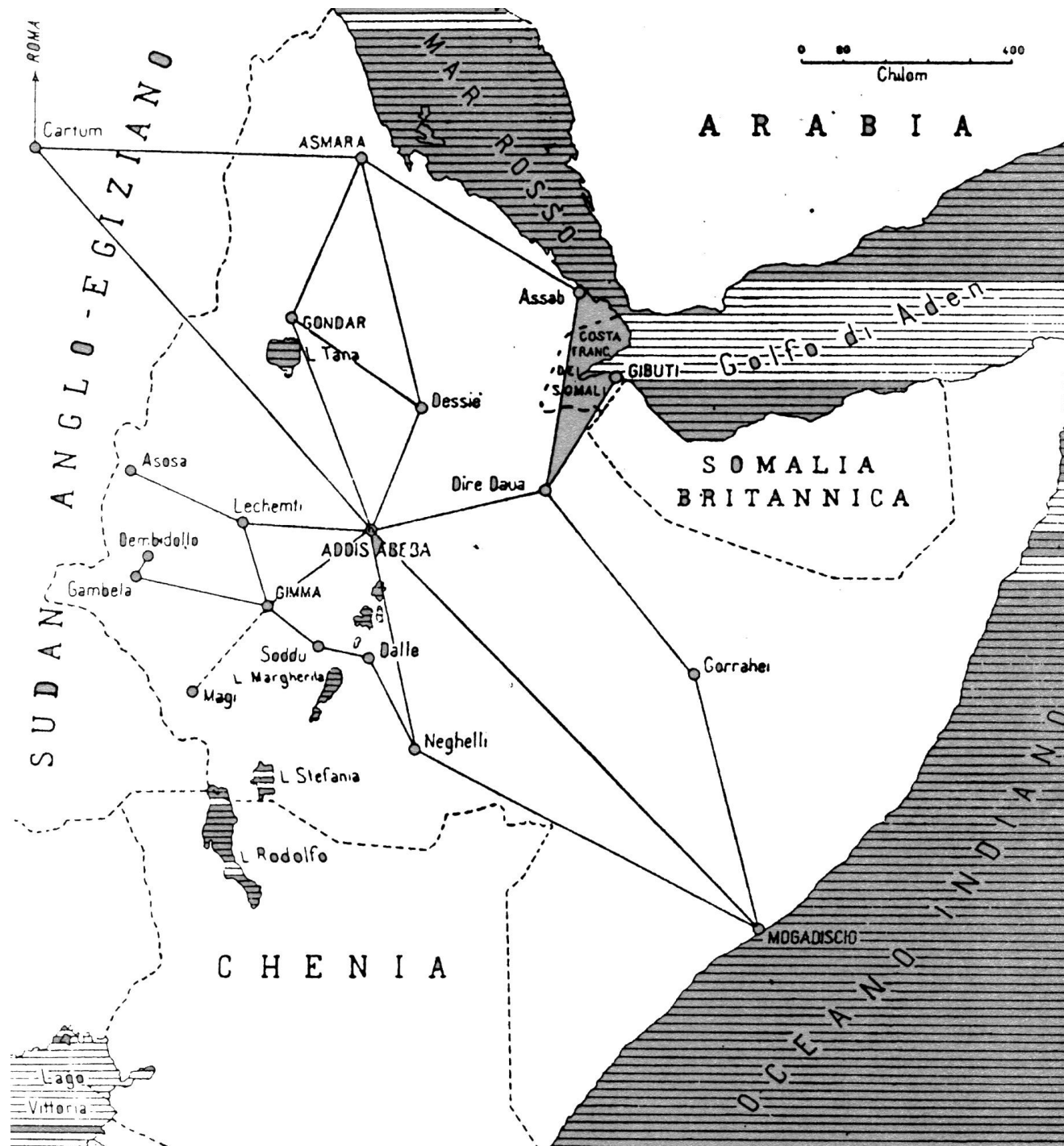

AFRICA ORIENTALE

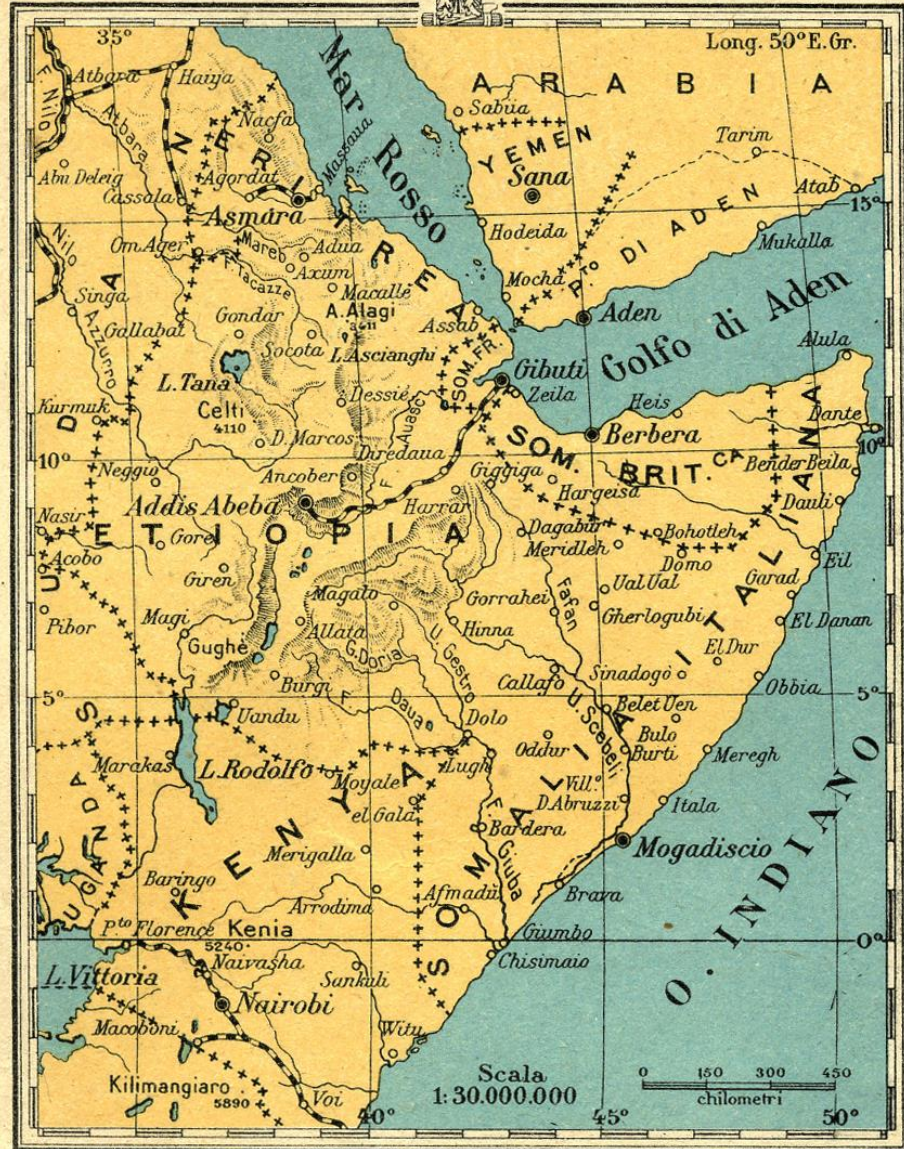

Istituto Geografico Militare - Firenze

1935 - A. XIV



(82)
—
(27)

ACACHI
(ADDIS ABEBA)
—
TITOLARE

ACACHI



ELLE POSTE
RAFI

G. R. G.
Ass L. 100

mod. x evoglio *W*

SERVIZIO POSTALE

ALL⁽¹⁾ *Ufficio 1* DELLE POSTE
E DEI TELEGRAFI

ETRURIA Roma - 1137 - XV - Ord. 399 - Copia



uff. Sup. P. P. Roma
P. M. 92
di *Asolo*
(Provincia di *Asolo*)

(1) Ufficio o Collettoria

Mod. I

VAGLIA N. *14*

DI L. *500* :

POSTA AEREA

LIRE 1 ERITREA

POSTA AEREA

LIRE 1 ERITREA

Il valore di quella
niale, di em-
non cessiv
So-
bitore

BOLO DELL'UFFICIO DI EMISSIONE

NOME COGNOME
E DOMICILIO
DEL MITTENTE

via aerea

*C. N. Feleg Furus - No. 121, ex. N. N.
1^a Campagna - Gondar - d. o. I. (Gondar)*

COUPON-REPOSE INTERNATIONAL

Buono-risposta internazionale.

Questo buono può essere cambiato in tutti i paesi dell'Unione con uno o più francobolli rappresentanti l'importo della francatura di una lettera semplice a destinazione dell'estero.

LIRE 2.50
2 LIRE

Ce coupon est échangeable dans tous les pays de l'Union contre un timbre-poste ou des timbres-poste représentant le montant de l'affranchissement d'une lettre simple à destination de l'étranger.

ERYTHREE • ERITREA

TIMBRE DU
BUREAU
D'ORIGINE.

TIMBRE DU
BUREAU
D'ÉCHANGE.

BENZIGER & Co. S.A. - EISENDELN

La seconda guerra mondiale

25 maggio 1940. Inizio PM in AOI

A guerra europea già scoppiata, in periodo di non belligeranza per l'Italia, i britannici intercettavano a Suez i piroscafi italiani e censuravano la posta. Ad evitare che potessero trarre utili informazioni sulle dislocazioni dei reparti con indirizzi in chiaro, il 25 maggio 1940 iniziarono il funzionamento in AOI sei **uffici postali speciali** militari presso ogni capoluogo di Governo contraddistinti solo da una lettera: T, B, C, R, E, P.



A circular postmark from the United States Post Office, New York. The text "UNITED STATES POST OFFICE" is curved along the top inner edge, and "NEW YORK" is curved along the bottom inner edge. The date "MAY 17 1969" is stamped in the center. Below the date, the meter number "1111111111" is visible. The postmark is stamped on a piece of paper with a blue and white striped background.



Leg^{na} Anna Maria Rossi
Via Del Caracciolo 6

S. Laro

VIA ALA LITTORIA

ietata

"DUBAT,"

BANDE ARMATE DELLA SOMALIA

• OVUNQUE PRESENTI •

"Per lunghi anni sulla frontiera si ersero arditi e sprezzanti per proteggere la terra somala benedetta dal tricolore - Spezzarono in pochi - ma con gran cuore - la iracotanza abissina a Ual-Ual - Accolse la sfida di guerra formarono falange - travolgente nell'attacco - pronta all'inseguimento - fedele a tutta prova - Sono espressione purissima di forte razza guerriera."



(P.M. 78) - 12/10 - 94021111

*Saluti e baci
D. J.*

*Dist. to
Famiglia
Galbiati Anòelo
Via Washington, 52
Milano*

Ediz. d'Arte V.E. BOERI - Via Corridoni 7 - Roma

DISEGNO DI DI GIORGIO

RIPRODUZIONE VIETATA

Il crollo dell'impero

25 maggio 1940. Inizio PM in AOI

4-19 agosto 1940. Occupazione del Somaliland

Gennaio 1941. Inizio dell'offensiva britannica

25 febbraio 1941. Cade Mogadiscio.

1° febbraio. Cade Agordat.

1° aprile. Cade Asmara.

6 aprile. Cade Addis Abeba.

27 novembre 1941. Cade Gondar.



I voli segreti



Ospedale di Pandora. 18. 6. 41. d.d. n. 16. Mia cara, certamente
tu sei andata, l'antaresima nel supporre di ricevere questa
mia che mi arriva giungendo. Anche io non avrei mai sperato
in una così fortunata occasione. Soltanto me sono a conoscenza ed
io dopo ho saputo la cosa di zatterfugio. Saremo partiti
in aereo per l'Italia al cui personale appeto questa mia.

ERITREA - Agsreu (maschio)

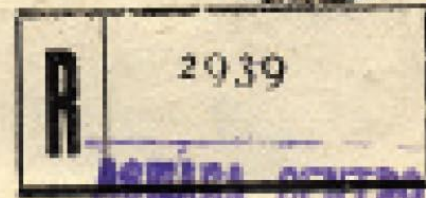

Regio Procura

Regia Procura

via da Bormida

Asmara

Regia Procura
Asmara

Ufficio Giudiziari

Tribunale C. P.

ASMARA

Recc.

R 27595

ASMARA SUCC. 7

*Grasione Seruareto
W. Hail Sellaie 174*



Amara

VIA AEREA



ESPRESSO

RACCOMANDA

P A P A R E L L A J A F E T

Via Quirino Visconti 1, 85



Mod. 24

ESPRESSO

R O M A

PER VIA AEREA
PAR AVION

Mod. 24-F

3° REPARTO OPERATIVO AUTONOMO
MISSIONE U.N.M.E.E.
ASMARA - ERITREA

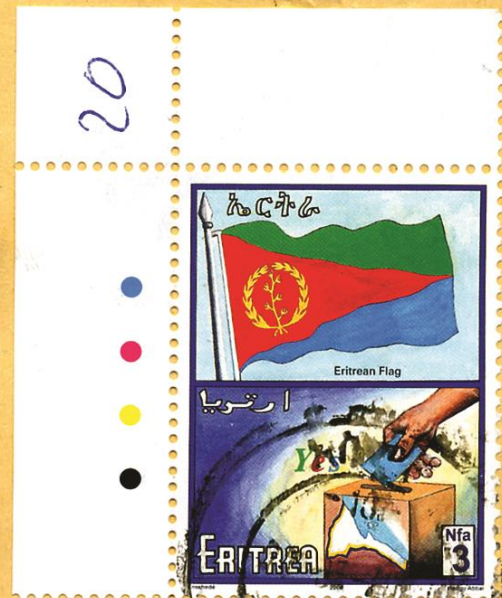

COI - COM. OPER. INTERF.

DIVISIONE 12

AERO P. CENTO CELLE

~~00100~~ ROMA
ITALIA

175

Prossimamente:

